COMUNE DI CARPINETI
Provincia di REGGIO EMILIA

RUE

REGOLAMENTO URBANISTICO ED EDILIZIO IN FORMA ASSOCIATA DEI COMUNI DI VIANO E CARPINETI

Tav. 1.19 - Ambiti e trasformazioni territoriali

Adozione: Del. C.C. n. 35 del 26.04.2004	Approvazione: Del. C.C. n. 42 del 24.07.2008

COMUNE DI CARPINETI

8 Sindaco Leonida Montanari	9 Vice Sindaco Stefano Sabbioli	8 Segretario Comunale Matteo Marcilliano

Responsabile del progetto:
Roberto FARINA (CIRCIS Ricerche Srl)

Gruppo di lavoro CIRCIS Ricerche:
Alessandra Carini, Cornelia Marocco, Francesco Manunza, Domenico Sarasa e Enrica Montanari (Aspetti geologici), Stefano Giovannini, Caterina Cornelia Pascoli e Monica Reggazzi (Indagini sul patrimonio storico)

Collaboratori:
Mauro Bisi, Chiara Gandolfi (Censimento insediamenti ed ambito storico)
Roberto Barassi, Antonio Cordiviola (SIT ed elaborazioni grafiche), Cornelia Venezia (editing)

Comune di Carpineti: Tonno Braglia

1				
2	3			
4	5	6	7	
8	9	10	11	
12	13	14	15	
16	17	18	19	
20	21	22	23	
24	25	26	27	
28	29			

SCALA 1 : 2000
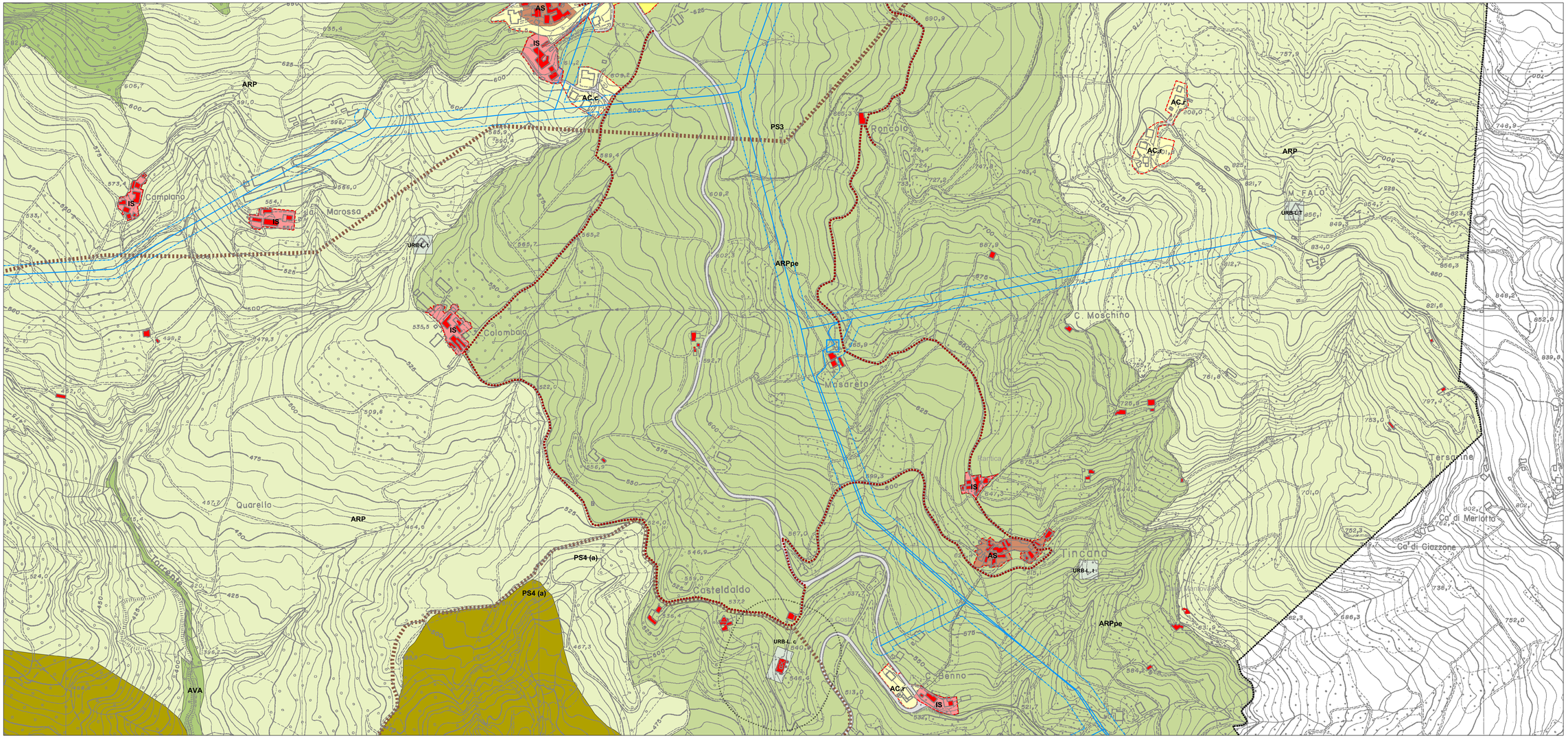
Oikos