COMUNE DI CARPINETI
Provincia di REGGIO EMILIA

RUE

REGOLAMENTO URBANISTICO ED EDILIZIO IN FORMA ASSOCIATA DEI COMUNI DI VIANO E CARPINETI

Tav. 1.23 - Ambiti e trasformazioni territoriali

Adozione: Del. C.C. n. 35 del 26.04.2004	Approvazione: Del. C.C. n. 42 del 24.07.2008

COMUNE DI CARPINETI
Il Sindaco: Leonida Montanari
Il Vice Sindaco: Stefano Sabbioli
Il Segretario Comunale: Matteo Marcilliano

Responsabile del progetto:
Roberto FARINA (CIROS Ricerche Srl)

Gruppo di lavoro CIROS Ricerche:
Alessandra Cairo, Cornelia Marinoni, Francesco Manunza, Domenico Barra e Enrica Montanari (aspetti geologici), Stefano Giovannini, Caterina Cornelia Pescia e Monica Regazzi (indagini sul patrimonio storico)
Collaboratori:
Mauro Bisi, Chiara Gandolfi (Cementerio mediamente ad edificio storico)
Roberto Barassi, Antonio Cordiello (SIT ed elaborazioni grafiche), Cornelia Venezia (editing)
Comune di Carpineti: Tonno Braglia

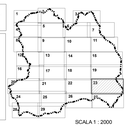

SCALA 1 : 2000
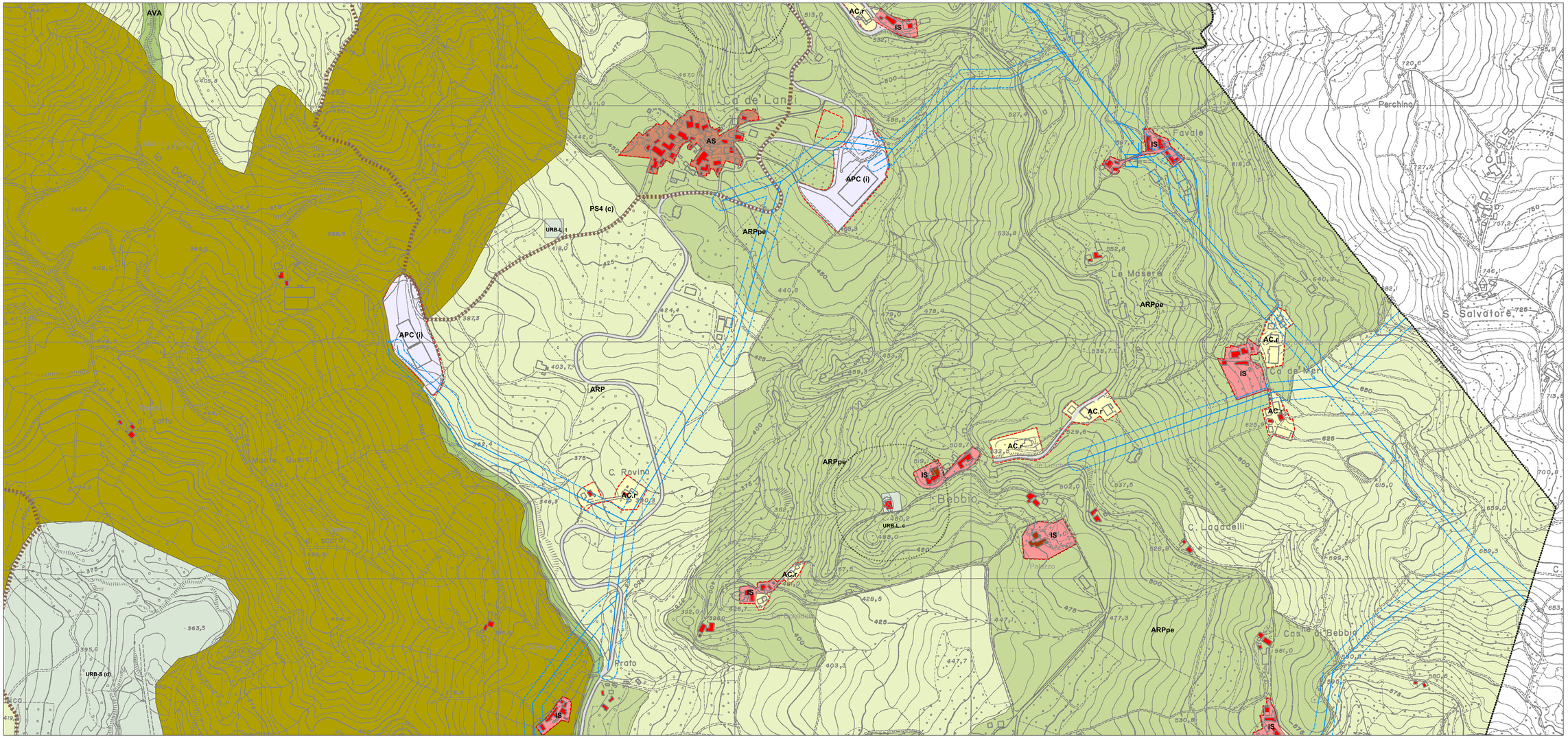
Oikos