

MINISTERO DELL'ECONOMIA E DELLE FINANZE
DIREZIONE CENTRALE PER LA RISCOSSIONE

Agenzia delle entrate-Riscossione
Agente Contabile

ENTE DESTINATARIO 06109

Comune di Carpineti
P. Matilde di Canossa 1
42033 CARPINETI RE

ESERCIZIO FINANZIARIO 2018
CONTO DI GESTIONE
DELLE IMPOSTE E DEI TRIBUTI NON ERARIALI

RESC DA Agenzia delle entrate-riscossione
NELLA SUA QUALITA' DI Agente Contabile
PER LE SOMME AFFIDATE IN RISCOSSIONE DURANTE IL PERIODO 01.01.2018 - 31.12.2018

SEZIONE PRIMA

PARTE PRIMA
PARTE SECONDA
PARTE TERZA - A -
PARTE TERZA - B -

> SOMME AFFIDATE IN RISCOSSIONE MEDIANTE RUOLI
> CONTO DI DIRITTO DEI RUOLI
> CONTO DI CASSA
> RIEPILOGO DEI VERSAMENTI
> DETTAGLIO DEI VERSAMENTI

ESERCIZIO FINANZIARIO 2018
 CONTO DI GESTIONE
 DELLE IMPOSTE E DEI TRIBUTI NON ERARIALI

ENTE DESTINATARIO 06109 - Comune di Carpineti

SEZIONE PRIMA > RISCOSSIONE DA RUOLO - PARTE PRIMA > CONTO DI DIRITTO DEI RUOLI

	RIFERIMENTI DELL'AMBITO PROVINCIALE				CARICO				DISCARICO				DIFFERENZA
	1	2	3	4	5	6	7	8	9	10	11	12	
	RESIDUI DA RISCOUOTERE ANNI PRECEDENTI	CARICO RUOLI	MAGGIORAZIONI	TOTALE CARICO (1+2+3)	ANNULLAMENTI	RISCOSSIONI	CHIUSURA EX ART.32 D.LGS. 46/99	RESIDUI DA RISCOUOTERE AL 31.12 (4-5-6-7)					
001-Alessandria	0,00	0,00	0,00	0,00	0,00	0,00	0,00	0,00	0,00	0,00	0,00	0,00	0,00
003-Ancona	0,00	0,00	0,00	0,00	0,00	0,00	0,00	0,00	0,00	0,00	0,00	0,00	0,00
007-Arezzo	0,00	0,00	0,00	0,00	0,00	0,00	0,00	0,00	0,00	0,00	0,00	0,00	0,00
008-Ascoli Piceno e Fermo	0,00	0,00	0,00	0,00	0,00	0,00	0,00	0,00	0,00	0,00	0,00	0,00	0,00
010-Asti	0,00	0,00	0,00	0,00	0,00	0,00	0,00	0,00	0,00	0,00	0,00	0,00	0,00
012-Avellino	0,00	0,00	0,00	0,00	0,00	0,00	0,00	0,00	0,00	0,00	0,00	0,00	0,00
014-Bari	0,00	0,00	0,00	0,00	0,00	0,00	0,00	0,00	0,00	0,00	0,00	0,00	0,00
016-Belluno	124,10	0,00	0,00	124,10	0,00	0,00	0,00	0,00	0,00	0,00	0,00	0,00	124,10
017-Benevento	0,00	0,00	0,00	0,00	0,00	0,00	0,00	0,00	0,00	0,00	0,00	0,00	0,00
019-Bergamo	0,00	0,00	0,00	0,00	0,00	0,00	0,00	0,00	0,00	0,00	0,00	0,00	0,00
132-Biglia	0,00	0,00	0,00	0,00	0,00	0,00	0,00	0,00	0,00	0,00	0,00	0,00	0,00
020-Bologna	901,42	0,00	0,00	901,42	0,00	0,00	0,00	0,00	0,00	0,00	0,00	0,00	0,00
021-Bolzano	0,00	0,00	0,00	0,00	0,00	0,00	0,00	0,00	0,00	0,00	0,00	0,00	0,00
022-Brescia	90,15	0,00	0,00	90,15	0,00	0,00	0,00	0,00	0,00	0,00	0,00	0,00	90,15
024-Brindisi	64,15	0,00	0,00	64,15	0,00	0,00	0,00	0,00	0,00	0,00	0,00	0,00	64,15
025-Cagliari	0,00	0,00	0,00	0,00	0,00	0,00	0,00	0,00	0,00	0,00	0,00	0,00	0,00
027-Campobasso	0,00	0,00	0,00	0,00	0,00	0,00	0,00	0,00	0,00	0,00	0,00	0,00	0,00
028-Caserta	23,32	0,00	0,00	23,32	0,00	0,00	0,00	0,00	0,00	0,00	0,00	0,00	23,32
030-Catanzaro	0,00	0,00	0,00	0,00	0,00	0,00	0,00	0,00	0,00	0,00	0,00	0,00	0,00
032-Chieti	0,00	0,00	0,00	0,00	0,00	0,00	0,00	0,00	0,00	0,00	0,00	0,00	0,00
033-Como	89,80	0,00	0,00	89,80	0,00	0,00	0,00	0,00	0,00	0,00	0,00	0,00	89,80
034-Cosenza	0,00	0,00	0,00	0,00	0,00	0,00	0,00	0,00	0,00	0,00	0,00	0,00	0,00
035-Cremona	0,00	0,00	0,00	0,00	0,00	0,00	0,00	0,00	0,00	0,00	0,00	0,00	0,00
133-Crotone	2636,13	0,00	0,00	2636,13	0,00	0,00	0,00	0,00	0,00	0,00	0,00	0,00	2636,13
037-Cuneo	0,00	0,00	0,00	0,00	0,00	0,00	0,00	0,00	0,00	0,00	0,00	0,00	0,00
039-Ferrara	0,00	0,00	0,00	0,00	0,00	0,00	0,00	0,00	0,00	0,00	0,00	0,00	0,00
041-Firenze	113,00	0,00	0,00	113,00	0,00	0,00	0,00	0,00	0,00	0,00	0,00	0,00	113,00
043-Foggia	1310,38	0,00	0,00	1310,38	0,00	0,00	0,00	0,00	0,00	0,00	0,00	0,00	1310,38
045-Forii - Cesena	0,00	0,00	0,00	0,00	0,00	0,00	0,00	0,00	0,00	0,00	0,00	0,00	0,00
047-Frosinone	0,00	0,00	0,00	0,00	0,00	0,00	0,00	0,00	0,00	0,00	0,00	0,00	0,00
048-Genova	807,75	0,00	0,00	807,75	0,00	0,00	0,00	0,00	0,00	0,00	0,00	0,00	807,75
050-Gorizia	0,00	0,00	0,00	0,00	0,00	0,00	0,00	0,00	0,00	0,00	0,00	0,00	0,00
051-Grosseto	0,00	0,00	0,00	0,00	0,00	0,00	0,00	0,00	0,00	0,00	0,00	0,00	0,00
052-Imperia	0,00	0,00	0,00	0,00	0,00	0,00	0,00	0,00	0,00	0,00	0,00	0,00	0,00
053-Isernia	0,00	0,00	0,00	0,00	0,00	0,00	0,00	0,00	0,00	0,00	0,00	0,00	0,00
054-I. Aquila	0,00	0,00	0,00	0,00	0,00	0,00	0,00	0,00	0,00	0,00	0,00	0,00	0,00
056-La Spezia	0,00	0,00	0,00	0,00	0,00	0,00	0,00	0,00	0,00	0,00	0,00	0,00	0,00
057-Latina	0,00	0,00	0,00	0,00	0,00	0,00	0,00	0,00	0,00	0,00	0,00	0,00	0,00
059-Lecce	857,26	0,00	0,00	857,26	0,00	0,00	0,00	0,00	0,00	0,00	0,00	0,00	857,26
134-Lecce	98,02	0,00	0,00	98,02	0,00	0,00	0,00	0,00	0,00	0,00	0,00	0,00	98,02
061-Livorno	0,00	0,00	0,00	0,00	0,00	0,00	0,00	0,00	0,00	0,00	0,00	0,00	0,00
135-Lodi	0,00	0,00	0,00	0,00	0,00	0,00	0,00	0,00	0,00	0,00	0,00	0,00	0,00
062-Lucca	0,00	0,00	0,00	0,00	0,00	0,00	0,00	0,00	0,00	0,00	0,00	0,00	0,00
063-Macerata	0,00	0,00	0,00	0,00	0,00	0,00	0,00	0,00	0,00	0,00	0,00	0,00	0,00
064-Mantova	813,75	0,00	0,00	813,75	0,00	0,00	0,00	0,00	0,00	0,00	0,00	0,00	813,75
066-Massa Carrara	87,83	0,00	0,00	87,83	0,00	0,00	0,00	0,00	0,00	0,00	0,00	0,00	87,83
067-Matera	218,00	0,00	0,00	218,00	0,00	0,00	0,00	0,00	0,00	0,00	0,00	0,00	218,00
068-Milano	3425,25	0,00	0,00	3425,25	0,00	0,00	0,00	0,00	0,00	0,00	0,00	0,00	3425,25
070-Modena	16901,63	0,00	0,00	16901,63	0,00	0,00	0,00	0,00	0,00	0,00	0,00	0,00	16901,63
071-Napoli	0,00	0,00	0,00	0,00	0,00	0,00	0,00	0,00	0,00	0,00	0,00	0,00	0,00
073-Novara	0,00	0,00	0,00	0,00	0,00	0,00	0,00	0,00	0,00	0,00	0,00	0,00	0,00

	CARICO			DISCARICO			DIFFERENZA	
	1	2	3	4	5	6		7
RIFERIMENTI DELL'AMBITO PROVINCIALE	RESIDUI DA RISCOUOTERE ANNI PRECEDENTI	CARICO RUOLI	MAGGIORAZIONI	TOTALE CARICO (1+2+3)	ANNULLAMENTI	RISCOSSIONI	CHIUSURA RISCOSS. EX ART.32 D.LGS. 46/99	RESIDUI DA RISCOUOTERE AL 31.12 (4-5-6-7)
074-Nugro	151,20	0,00	0,00	151,20	0,00	0,00	0,00	151,20
075-Oristano	0,00	0,00	0,00	0,00	0,00	0,00	0,00	0,00
077-Padova	0,00	0,00	0,00	0,00	0,00	0,00	0,00	0,00
078-Farma	4931,26	0,00	0,00	4931,26	0,00	0,00	0,00	4931,26
079-Pavia	49,87	0,00	0,00	49,87	0,00	0,99	0,00	48,88
080-Perugia	0,00	0,00	0,00	0,00	0,00	0,00	0,00	0,00
082-Pesaro Urbino	0,00	0,00	0,00	0,00	0,00	0,00	0,00	0,00
083-Pescara	0,00	0,00	0,00	0,00	0,00	0,00	0,00	0,00
085-Piacenza	0,00	0,00	0,00	0,00	0,00	0,00	0,00	0,00
087-Pisa	0,00	0,00	0,00	0,00	0,00	0,00	0,00	0,00
089-Pistoia	0,00	0,00	0,00	0,00	0,00	0,00	0,00	0,00
091-Portofino	0,00	0,00	0,00	0,00	0,00	0,00	0,00	0,00
092-Potenza	0,00	0,00	0,00	0,00	0,00	0,00	0,00	0,00
136-Prato	0,00	0,00	0,00	0,00	0,00	0,00	0,00	0,00
093-Ravenna	0,00	0,00	0,00	0,00	0,00	0,00	0,00	0,00
094-Reggio di Calabria	483,37	0,00	0,00	483,37	0,00	0,00	0,00	483,37
095-Reggio nell' Emilia	181200,38	3711,78	76,01	184988,17	44,57	3362,11	0,00	181581,49
005-Regione autonoma Valle d'Aosta	0,00	0,00	0,00	0,00	0,00	0,00	0,00	0,00
096-Rieti	0,00	0,00	0,00	0,00	0,00	0,00	0,00	0,00
137-Rimini	127,97	0,00	0,00	127,97	0,00	0,00	0,00	127,97
097-Roma	0,00	0,00	0,00	0,00	0,00	0,00	0,00	0,00
099-Rovigo	93,30	0,00	0,00	93,30	0,00	0,00	0,00	93,30
100-Salerno	0,00	29,27	0,00	29,27	0,00	0,00	0,00	29,27
102-Sassari	0,00	0,00	0,00	0,00	0,00	0,00	0,00	0,00
103-Savona	0,00	0,00	0,00	0,00	0,00	0,00	0,00	0,00
104-Siena	349,80	0,00	0,00	349,80	0,00	0,00	0,00	349,80
105-Sondrio	0,00	0,00	0,00	0,00	0,00	0,00	0,00	0,00
106-Taranto	0,00	0,00	0,00	0,00	0,00	0,00	0,00	0,00
108-Teramo	97,89	0,00	0,00	97,89	0,00	0,00	0,00	97,89
109-Terni	0,00	0,00	0,00	0,00	0,00	0,00	0,00	0,00
110-Torino	44,02	0,00	0,00	44,02	0,00	0,00	0,00	44,02
112-Trento	0,00	0,00	0,00	0,00	0,00	0,00	0,00	0,00
113-Treviso	0,00	0,00	0,00	0,00	0,00	0,00	0,00	0,00
114-Trieste	0,00	0,00	0,00	0,00	0,00	0,00	0,00	0,00
115-Udine	0,00	0,00	0,00	0,00	0,00	0,00	0,00	0,00
117-Varese	38,26	0,00	0,00	38,26	0,00	0,00	0,00	38,26
119-Venezia	218,40	0,00	0,00	218,40	0,00	0,00	0,00	218,40
138-Verbania Cusio Ossola	0,00	0,00	0,00	0,00	0,00	0,00	0,00	0,00
121-Vercelli	0,00	0,00	0,00	0,00	0,00	0,00	0,00	0,00
122-Verona	3599,11	0,00	0,00	3599,11	0,00	0,00	0,00	3599,11
139-Vibo Valentia	0,00	0,00	0,00	0,00	0,00	0,00	0,00	0,00
124-Vicenza	0,00	0,00	0,00	0,00	0,00	0,00	0,00	0,00
125-Viterbo	0,00	0,00	0,00	0,00	0,00	0,00	0,00	0,00
TOTALE	219946,77	3740,05	76,01	223762,83	44,57	3363,10	0,00	220355,16

ENTE DESTINATARIO 06109 - Comune di Carpineti
SEZIONE PRIMA > RISCOSSIONE DA RUOLO - PARTE SECONDA > CONTO DI CASSA
RIFERIMENTI DELL'AMBITO PROVINCIALE

1	2	3	4	5	6	7
SOMME RIMASTE DA VERSARE A FINE ESERCIZIO PRECEDENTE	IMPOSTA RISCOSSA	AGGIO DI RISCOSSIONE	IVA SU AGGIO	INTERESSI DI MORA RISCOSSI	AGGIO A CARICO CONTRIBUENTE	TOTALE SOMME DA VERSARE (1+2-3-4+5+6)
001-Alessandria	0,00	0,00	0,00	0,00	0,00	0,00
003-Ancona	0,00	0,00	0,00	0,00	0,00	0,00
007-Arezzo	0,00	0,00	0,00	0,00	0,00	0,00
008-Ascoli Piceno e Fermo	0,00	0,00	0,00	0,00	0,00	0,00
010-Asti	0,00	0,00	0,00	0,00	0,00	0,00
012-Avellino	0,00	0,00	0,00	0,00	0,00	0,00
014-Bari	0,00	0,00	0,00	0,00	0,00	0,00
016-Belluno	0,00	0,00	0,00	0,00	0,00	0,00
017-Benevento	0,00	0,00	0,00	0,00	0,00	0,00
019-Bergamo	0,00	0,00	0,00	0,00	0,00	0,00
132-Bicella	0,00	0,00	0,00	0,00	0,00	0,00
020-Bologna	0,00	0,00	0,00	0,00	0,00	0,00
021-Bolzano	0,00	0,00	0,00	0,00	0,00	0,00
022-Brescia	0,00	0,00	0,00	0,00	0,00	0,00
024-Brindisi	0,00	0,00	0,00	0,00	0,00	0,00
025-Cagliari	0,00	0,00	0,00	0,00	0,00	0,00
027-Campobasso	0,00	0,00	0,00	0,00	0,00	0,00
028-Caserta	0,00	0,00	0,00	0,00	0,00	0,00
030-Calanzano	0,00	0,00	0,00	0,00	0,00	0,00
032-Chieti	0,00	0,00	0,00	0,00	0,00	0,00
033-Como	0,00	0,00	0,00	0,00	0,00	0,00
034-Cosenza	0,00	0,00	0,00	0,00	0,00	0,00
035-Cremona	0,00	0,00	0,00	0,00	0,00	0,00
133-Crotone	0,00	0,00	0,00	0,00	0,00	0,00
037-Cuneo	0,00	0,00	0,00	0,00	0,00	0,00
039-Ferrara	0,00	0,00	0,00	0,00	0,00	0,00
041-Firenze	0,00	0,00	0,00	0,00	0,00	0,00
043-Foggia	0,00	0,00	0,00	0,00	0,00	0,00
045-Forlì-Cesena	0,00	0,00	0,00	0,00	0,00	0,00
047-Frosinone	0,00	0,00	0,00	0,00	0,00	0,00
048-Genova	0,00	0,00	0,00	0,00	0,00	0,00
050-Gorizia	0,00	0,00	0,00	0,00	0,00	0,00
051-Grosseto	0,00	0,00	0,00	0,00	0,00	0,00
052-Imperia	0,00	0,00	0,00	0,00	0,00	0,00
053-Isernia	0,00	0,00	0,00	0,00	0,00	0,00
054-L'Aquila	0,00	0,00	0,00	0,00	0,00	0,00
056-La Spezia	0,00	0,00	0,00	0,00	0,00	0,00
057-Latina	0,00	0,00	0,00	0,00	0,00	0,00
059-Lecce	0,00	0,00	0,00	0,00	0,00	0,00
134-Lecco	0,00	0,00	0,00	0,00	0,00	0,00
061-Livorno	0,00	0,00	0,00	0,00	0,00	0,00
135-Lodi	0,00	0,00	0,00	0,00	0,00	0,00
062-Lucca	0,00	0,00	0,00	0,00	0,00	0,00
064-Mantova	0,00	0,00	0,00	0,00	0,00	0,00
063-Macerata	0,00	0,00	0,00	0,00	0,00	0,00
066-Massa Carrara	0,00	0,00	0,00	0,00	0,00	0,00
067-Matara	0,00	0,00	0,00	0,00	0,00	0,00
068-Milano	0,00	0,00	0,00	0,00	0,00	0,00
070-Modena	0,00	0,00	0,00	0,00	0,00	0,00
071-Napoli	0,00	0,00	0,00	0,00	0,00	0,00
073-Novara	0,00	0,00	0,00	0,00	0,00	0,00

RIFERIMENTI DELL'AMBITO PROVINCIALE						
1	2	3	4	5	6	7
SOMME RIMASTE DA VERSARE A FINE ESERCIZIO PRECEDENTE	IMPOSTA RISCOSSA	AGGIO DI RISCOSSIONE	IVA SU AGGIO	INTERESSI DI MORA RISCOSSI	AGGIO A CARICO CONTRIBUENTE	TOTALE SOMME DA VERSARE (1+2-3-4+5+6)
074-Nuoro	0,00	0,00	0,00	0,00	0,00	0,00
075-Ostiano	0,00	0,00	0,00	0,00	0,00	0,00
077-Padova	0,00	0,00	0,00	0,00	0,00	0,00
078-Parma	0,00	0,00	0,00	0,00	0,00	0,00
079-Pavia	0,99	0,09	0,62	0,05	0,09	1,02
080-Perugia	0,00	0,00	0,00	0,00	0,00	0,00
082-Pesaro Urbino	0,00	0,00	0,00	0,00	0,00	0,00
083-Fascara	0,00	0,00	0,00	0,00	0,00	0,00
085-Piacenza	0,00	0,00	0,00	0,00	0,00	0,00
087-Pisa	0,00	0,00	0,00	0,00	0,00	0,00
089-Pistoia	0,00	0,00	0,00	0,00	0,00	0,00
091-Pordenone	0,00	0,00	0,00	0,00	0,00	0,00
092-Potenza	0,00	0,00	0,00	0,00	0,00	0,00
116-Prato	0,00	0,00	0,00	0,00	0,00	0,00
093-Ravenna	0,00	0,00	0,00	0,00	0,00	0,00
094-Reggio di Calabria	0,00	0,00	0,00	0,00	0,00	0,00
095-Reggio nell' Emilia	22,63	3362,11	299,69	66,78	281,32	3592,89
005-Regione autonoma Valle d'Aosta	0,00	0,00	0,00	0,00	0,00	0,00
137-Rimini	0,00	0,00	0,00	0,00	0,00	0,00
097-Roma	0,00	0,00	0,00	0,00	0,00	0,00
099-Rovigo	0,00	0,00	0,00	0,00	0,00	0,00
100-Salerno	0,00	0,00	0,00	0,00	0,00	0,00
102-Sassari	0,00	0,00	0,00	0,00	0,00	0,00
103-Savona	0,00	0,00	0,00	0,00	0,00	0,00
104-Siena	0,00	0,00	0,00	0,00	0,00	0,00
105-Sondrio	0,00	0,00	0,00	0,00	0,00	0,00
106-Taranto	0,00	0,00	0,00	0,00	0,00	0,00
108-Teramo	0,00	0,00	0,00	0,00	0,00	0,00
109-Terni	0,00	0,00	0,00	0,00	0,00	0,00
110-Torino	0,00	0,00	0,00	0,00	0,00	0,00
112-Trento	0,00	0,00	0,00	0,00	0,00	0,00
113-Treviso	0,00	0,00	0,00	0,00	0,00	0,00
114-Trieste	0,00	0,00	0,00	0,00	0,00	0,00
115-Udine	0,00	0,00	0,00	0,00	0,00	0,00
117-Varese	0,00	0,00	0,00	0,00	0,00	0,00
119-Venezia	0,00	0,00	0,00	0,00	0,00	0,00
138-Verbano Cusio Ossola	0,00	0,00	0,00	0,00	0,00	0,00
121-Vercelli	0,00	0,00	0,00	0,00	0,00	0,00
122-Verona	0,00	0,00	0,00	0,00	0,00	0,00
139-Vibo Valentia	0,00	0,00	0,00	0,00	0,00	0,00
124-Vicenza	0,00	0,00	0,00	0,00	0,00	0,00
125-Viterbo	0,00	0,00	0,00	0,00	0,00	0,00
TOTALE	22,63	3363,10	299,77	66,80	281,37	3593,91

ENTE DESTINATARIO 06109 - Comune di Carpineti

SEZIONE PRIMA > RISCOSSIONE DA RUOLO - PARTE TERZA (A) > RIFILLOGO DEI VERSAMENTI

RIPERIMENTI DELL'AMBITO PROVINCIALE

	1	2	3	4	5	6	7
	SOMME A DEBITO/CREDITO A FINE ESERCIZIO PRECEDENTE	SOMME DA VERSARE ESERCIZIO CORRENTE	ANTICIPAZIONI	RECUPERI	NETTO VERSATO	AGGIO A CARICO CONTRIBUENTE	SOMME A DEBITO/CREDITO A FINE ESERCIZIO (+)
001-Alessandria	0,00	0,00	0,00	0,00	0,00	0,00	0,00
003-Ancona	0,00	0,00	0,00	0,00	0,00	0,00	0,00
007-Arezzo	0,00	0,00	0,00	0,00	0,00	0,00	0,00
008-Ascoli Piceno e Fermo	0,00	0,00	0,00	0,00	0,00	0,00	0,00
010-Asti	0,00	0,00	0,00	0,00	0,00	0,00	0,00
012-Avellino	0,00	0,00	0,00	0,00	0,00	0,00	0,00
014-Bari	0,00	0,00	0,00	0,00	0,00	0,00	0,00
016-Belluno	0,00	0,00	0,00	0,00	0,00	0,00	0,00
017-Benevento	0,00	0,00	0,00	0,00	0,00	0,00	0,00
019-Beramo	0,00	0,00	0,00	0,00	0,00	0,00	0,00
132-Bella	0,00	0,00	0,00	0,00	0,00	0,00	0,00
020-Bologna	0,00	0,00	0,00	0,00	0,00	0,00	0,00
021-Bolzano	0,00	0,00	0,00	0,00	0,00	0,00	0,00
022-Brescia	0,00	0,00	0,00	0,00	0,00	0,00	0,00
024-Brindisi	0,00	0,00	0,00	0,00	0,00	0,00	0,00
025-Cagliari	0,00	0,00	0,00	0,00	0,00	0,00	0,00
027-Campobasso	0,00	0,00	0,00	0,00	0,00	0,00	0,00
028-Caserta	0,00	0,00	0,00	0,00	0,00	0,00	0,00
030-Catanzaro	0,00	0,00	0,00	0,00	0,00	0,00	0,00
032-Chieti	0,00	0,00	0,00	0,00	0,00	0,00	0,00
033-Como	0,00	0,00	0,00	0,00	0,00	0,00	0,00
034-Cosenza	0,00	0,00	0,00	0,00	0,00	0,00	0,00
035-Cremona	0,00	0,00	0,00	0,00	0,00	0,00	0,00
133-Crotone	0,00	0,00	0,00	0,00	0,00	0,00	0,00
037-Cuneo	0,00	0,00	0,00	0,00	0,00	0,00	0,00
039-Ferrara	0,00	0,00	0,00	0,00	0,00	0,00	0,00
041-Firenze	0,00	0,00	0,00	0,00	0,00	0,00	0,00
043-Foggia	0,00	0,00	0,00	0,00	0,00	0,00	0,00
045-Ferli - Cerena	0,00	0,00	0,00	0,00	0,00	0,00	0,00
047-Frosinone	0,00	0,00	0,00	0,00	0,00	0,00	0,00
048-Genova	0,00	0,00	0,00	0,00	0,00	0,00	0,00
050-Gorizia	0,00	0,00	0,00	0,00	0,00	0,00	0,00
051-Grosseto	0,00	0,00	0,00	0,00	0,00	0,00	0,00
052-Imperia	0,00	0,00	0,00	0,00	0,00	0,00	0,00
053-Isernia	0,00	0,00	0,00	0,00	0,00	0,00	0,00
054-L' AQUILA	0,00	0,00	0,00	0,00	0,00	0,00	0,00
056-La Spezia	0,00	0,00	0,00	0,00	0,00	0,00	0,00
057-Latina	0,00	0,00	0,00	0,00	0,00	0,00	0,00
059-Lecce	0,00	0,00	0,00	0,00	0,00	0,00	0,00
134-Lecco	0,00	0,00	0,00	0,00	0,00	0,00	0,00
061-Livorno	0,00	0,00	0,00	0,00	0,00	0,00	0,00
135-Lodi	0,00	0,00	0,00	0,00	0,00	0,00	0,00
062-Lucca	0,00	0,00	0,00	0,00	0,00	0,00	0,00
063-Macerata	0,00	0,00	0,00	0,00	0,00	0,00	0,00
064-Mantova	0,00	0,00	0,00	0,00	0,00	0,00	0,00
065-Massa Carrara	0,00	0,00	0,00	0,00	0,00	0,00	0,00
068-Milano	0,00	0,00	0,00	0,00	0,00	0,00	0,00
070-Modena	0,00	0,00	0,00	0,00	0,00	0,00	0,00
071-Napoli	0,00	0,00	0,00	0,00	0,00	0,00	0,00
073-Novara	0,00	0,00	0,00	0,00	0,00	0,00	0,00

SEZIONE PRIMA > RISCOSSIONE DA RUOLO - PARTE TERZA (A) > RIEPILOGO DEI VERSAMENTI

RIFERIMENTI DELL'AMBITO PROVINCIALE						
1	2	3	4	5	6	7
SOMME A DEBITO/CREDITO A FINE ESERCIZIO PRECEDENTE	SOMME DA VERSARE ESERCIZIO CORRENTE	ANTICIPAZIONI	RECUPERI	NETTO VERSATO	AGGIO A CARICO CONTRIBUENTE	SOMME A DEBITO/CREDITO A FINE ESERCIZIO (*)
074-Muoto	0,00	0,00	0,00	0,00	0,00	0,00
075-Oriстано	0,00	0,00	0,00	0,00	0,00	0,00
077-Padoya	0,00	0,00	0,00	0,00	0,00	0,00
078-Parma	0,00	0,00	0,00	0,00	0,00	0,00
079-Pavia	1,02	0,00	0,00	1,02	0,00	0,00
080-Perugia	0,00	0,00	0,00	0,00	0,00	0,00
082-Pesaro Urbino	0,00	0,00	0,00	0,00	0,00	0,00
083-Pescara	0,00	0,00	0,00	0,00	0,00	0,00
085-Piacenza	0,00	0,00	0,00	0,00	0,00	0,00
087-Pisa	0,00	0,00	0,00	0,00	0,00	0,00
089-Pistoia	0,00	0,00	0,00	0,00	0,00	0,00
091-Pordenone	0,00	0,00	0,00	0,00	0,00	0,00
092-Potenza	0,00	0,00	0,00	0,00	0,00	0,00
116-Prato	0,00	0,00	0,00	0,00	0,00	0,00
093-Ravenna	0,00	0,00	0,00	0,00	0,00	0,00
094-Reggio di Calabria	0,00	0,00	0,00	0,00	0,00	0,00
095-Reggio nell' Emilia	22,63	3570,26	0,00	3590,06	293,29	2,83
095-Regione autonoma Valle d'Aosta	0,00	0,00	0,00	0,00	0,00	0,00
096-Rieti	0,00	0,00	0,00	0,00	0,00	0,00
117-Rimini	0,00	0,00	0,00	0,00	0,00	0,00
097-Roma	0,00	0,00	0,00	0,00	0,00	0,00
099-Rovigo	0,00	0,00	0,00	0,00	0,00	0,00
100-Salerno	0,00	0,00	0,00	0,00	0,00	0,00
102-Sassari	0,00	0,00	0,00	0,00	0,00	0,00
103-Savona	0,00	0,00	0,00	0,00	0,00	0,00
104-Siena	0,00	0,00	0,00	0,00	0,00	0,00
105-Sondrio	0,00	0,00	0,00	0,00	0,00	0,00
106-Taranto	0,00	0,00	0,00	0,00	0,00	0,00
108-Teramo	0,00	0,00	0,00	0,00	0,00	0,00
109-Termi	0,00	0,00	0,00	0,00	0,00	0,00
110-Torino	0,00	0,00	0,00	0,00	0,00	0,00
112-Trento	0,00	0,00	0,00	0,00	0,00	0,00
113-Treviso	0,00	0,00	0,00	0,00	0,00	0,00
114-Trieste	0,00	0,00	0,00	0,00	0,00	0,00
115-Udine	0,00	0,00	0,00	0,00	0,00	0,00
117-Varese	0,00	0,00	0,00	0,00	0,00	0,00
119-Venezia	0,00	0,00	0,00	0,00	0,00	0,00
138-Verbano Cusio Ossola	0,00	0,00	0,00	0,00	0,00	0,00
121-Vercelli	0,00	0,00	0,00	0,00	0,00	0,00
122-Verona	0,00	0,00	0,00	0,00	0,00	0,00
139-Vibo Valentia	0,00	0,00	0,00	0,00	0,00	0,00
124-Vicenza	0,00	0,00	0,00	0,00	0,00	0,00
125-Viterbo	0,00	0,00	0,00	0,00	0,00	0,00
TOTALE	22,63	3571,26	0,00	3591,08	293,38	2,83

(*) AL NETTO DI EVENTUALI TRATTENUTE PER ANTICIPAZIONI EFFETTUATE A FAVORE O PER CONTO DELL'ENTE

ENTE DESTINATARIO 06109 - Comune di Carpineti

SEZIONE PRIMA > RISCOSSIONE DA RUOLO - PARTE TERZA (B) > DETTAGLIO VERSAMENTI

RIFERIMENTI DELL'AMBITO PROVINCIALE

1	2	3
DATA	IMPORTO VERSATO	NUMERO QUIETANZA
001-Alessandria	0.00	
003-Ancona	0.00	
007-Arezzo	0.00	
008-Ascoli Piceno e Fermo	0.00	
010-Asti	0.00	
012-Avellino	0.00	
014-Bari	0.00	
016-Belluno	0.00	
017-Benevento	0.00	
019-Bergamo	0.00	
132-Biella	0.00	
020-Bologna	0.00	
021-Bolzano	0.00	
022-Brescia	0.00	
024-Brindisi	0.00	
025-Cagliari	0.00	
027-Campobasso	0.00	
028-Caserta	0.00	
030-Catanzaro	0.00	
032-Chieti	0.00	
033-Como	0.00	
034-Cosenza	0.00	
035-Cremona	0.00	
133-Crotone	0.00	
037-Cuneo	0.00	
039-Ferrara	0.00	
041-Firenze	0.00	
043-Foggia	0.00	
045-Frosinone	0.00	
047-Frosinone	0.00	
048-Genova	0.00	
050-Gorizia	0.00	
051-Grosseto	0.00	
052-Imperia	0.00	
053-Isernia	0.00	
054-L. Aquila	0.00	
056-La Spezia	0.00	
057-Latina	0.00	
059-Lecce	0.00	
134-Lecco	0.00	
061-Livorno	0.00	
135-Lodi	0.00	
062-Lucca	0.00	
063-Macerata	0.00	
064-Mantova	0.00	
066-Massa Carrara	0.00	
067-Matera	0.00	
068-Milano	0.00	
070-Modena	0.00	
071-Napoli	0.00	
073-Novara	0.00	
074-Nuoro	0.00	
075-Oristano	0.00	

RIFERIMENTI DELL'AMBITO PROVINCIALE			1	2	3
			DATA	IMPORTO VERSATO	NUMERO QUOTANZA
077-Padova				0,00	
078-Parma				0,00	
079-Pavia			21.05.2018	0,51	18341
079-Pavia			22.10.2018	0,51	40297
080-Perugia				0,00	
082-Ressaro Urbino				0,00	
083-Pescara				0,00	
085-Piacenza				0,00	
087-Pisa				0,00	
089-Pistoia				0,00	
091-Fordenone				0,00	
092-Potenza				0,00	
136-Prato				0,00	
093-Ravenna				0,00	
094-Reggio di Calabria				0,00	
095-Reggio nell' Emilia			10.01.2018	21,28	497
095-Reggio nell' Emilia			10.01.2018	1,35	498
095-Reggio nell' Emilia			22.01.2018	74,67	1619
095-Reggio nell' Emilia			22.01.2018	35,83	1620
095-Reggio nell' Emilia			12.02.2018	1,34	3892
095-Reggio nell' Emilia			12.02.2018	96,05	3891
095-Reggio nell' Emilia			12.03.2018	1,34	7047
095-Reggio nell' Emilia			20.03.2018	83,75	7998
095-Reggio nell' Emilia			20.03.2018	71,71	7999
095-Reggio nell' Emilia			30.03.2018	23,26	9149
095-Reggio nell' Emilia			10.04.2018	1,34	10192
095-Reggio nell' Emilia			10.04.2018	9,10	10191
095-Reggio nell' Emilia			20.04.2018	9,26	11233
095-Reggio nell' Emilia			30.04.2018	1,60	12318
095-Reggio nell' Emilia			10.05.2018	83,73	13514
095-Reggio nell' Emilia			10.05.2018	1,34	13515
095-Reggio nell' Emilia			21.05.2018	136,18	14804
095-Reggio nell' Emilia			21.05.2018	2,17	14803
095-Reggio nell' Emilia			21.05.2018	75,08	14802
095-Reggio nell' Emilia			30.05.2018	71,75	15879
095-Reggio nell' Emilia			30.05.2018	74,42	15878
095-Reggio nell' Emilia			11.06.2018	36,99	17247
095-Reggio nell' Emilia			11.06.2018	9,12	17246
095-Reggio nell' Emilia			02.07.2018	1,03	19564
095-Reggio nell' Emilia			02.07.2018	29,41	19565
095-Reggio nell' Emilia			10.07.2018	69,70	20498
095-Reggio nell' Emilia			10.07.2018	34,08	20499
095-Reggio nell' Emilia			20.07.2018	0,96	21718
095-Reggio nell' Emilia			20.07.2018	13,70	21717
095-Reggio nell' Emilia			30.07.2018	144,96	22859
095-Reggio nell' Emilia			30.07.2018	3,65	22858
095-Reggio nell' Emilia			30.07.2018	-0,68	22857
095-Reggio nell' Emilia			10.08.2018	31,04	24153
095-Reggio nell' Emilia			10.08.2018	83,62	24152
095-Reggio nell' Emilia			10.08.2018	24,75	24154
095-Reggio nell' Emilia			20.08.2018	53,14	25349
095-Reggio nell' Emilia			20.08.2018	179,03	25350
095-Reggio nell' Emilia			10.09.2018	13,72	27675
095-Reggio nell' Emilia			20.09.2018	8,89	28808
095-Reggio nell' Emilia			01.10.2018	2,35	30049
095-Reggio nell' Emilia			10.10.2018	24,74	31007
095-Reggio nell' Emilia			22.10.2018	168,77	32634
095-Reggio nell' Emilia			22.10.2018	19,81	32635
095-Reggio nell' Emilia			22.10.2018	40,10	32635

SEZIONE PRIMA > RISCOSSIONE DA RUOLO - PARTE TERZA (B) > DETTAGLIO VERSAMENTI

	RIFERIMENTI DELL'AMBITO PROVINCIALE		
	1	2	3
	DATA	IMPORTO VERSATO	NUMERO QUOTANZA
095-Reggio nell' Emilia	30.10.2018	372,28	33667
095-Reggio nell' Emilia	30.10.2018	0,99	33668
095-Reggio nell' Emilia	12.11.2018	9,07	34913
095-Reggio nell' Emilia	12.11.2018	1,34	34914
095-Reggio nell' Emilia	20.11.2018	37,09	35943
095-Reggio nell' Emilia	20.11.2018	6,87	35944
095-Reggio nell' Emilia	30.11.2018	39,54	37139
095-Reggio nell' Emilia	30.11.2018	0,99	37140
095-Reggio nell' Emilia	10.12.2018	361,44	38178
095-Reggio nell' Emilia	10.12.2018	6,28	38179
095-Reggio nell' Emilia	20.12.2018	88,88	39260
095-Reggio nell' Emilia	31.12.2018	4,62	40546
095-Reggio nell' Emilia	31.12.2018	119,70	40547
095-Reggio nell' Emilia	31.12.2018	650,64	40548
005-Regione autonoma Valle d'Aosta	10.01.2019	0,00	480
096-Rieti		0,00	
137-Rimini		0,00	
097-Roma		0,00	
099-Rovigo		0,00	
100-Salerno		0,00	
102-Sassari		0,00	
103-Savona		0,00	
104-Siena		0,00	
105-Sondrio		0,00	
106-Taranto		0,00	
108-Teramo		0,00	
109-Terri		0,00	
112-Trento		0,00	
113-Treviso		0,00	
114-Trieste		0,00	
115-Udine		0,00	
117-Varese		0,00	
119-Venezia		0,00	
138-Verbano Cusio Ossola		0,00	
121-Vercelli		0,00	
122-Verona		0,00	
139-Vibo Valentia		0,00	
124-Vicenza		0,00	
125-Viterbo		0,00	
TOTALE		3591,08	

SI DICHIARA CHE I RISULTATI DEL PRESENTE CONTO RIEPILOGANO LE RISULTANZE DEI SINGOLI SOTTOCONTI ALLEGATI E CONCORDANO PIENAMENTE CON LE SCRITTURE CONTABILI.

Roma, LI' _____

Agenzia delle entrate-Riscossione
Area Riscossione
Il Direttore

Luigi Favè
Giusta procura Notaio Marco De Luca, Roma
13 dicembre 2018, Rep. 44243, raccolta 25316



PER L' ENTE DESTINATARIO

[Handwritten signature]

IL RESPONSABILE
DEL SERVIZIO FINANZIARIO
(Fag. Enrica Costi)

FAVE' LUIGI

Autorizzo
04 02 2019

CARPINETI, LI' 25/02/19

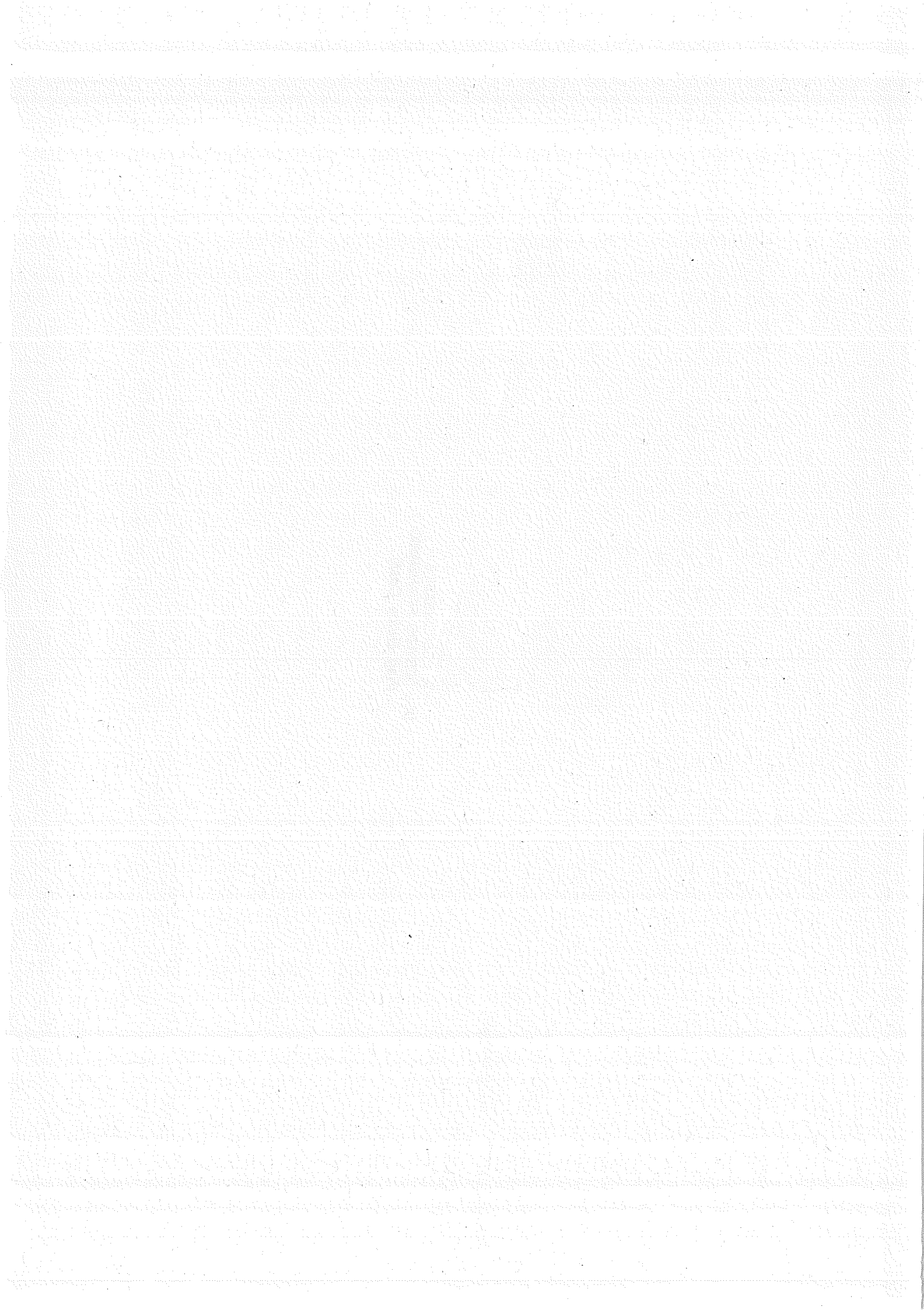

AGENTE CONTABILE DELL'ENTE: CARPINETI - AREARISCOSSIONI S.R.L. - VIA TORINO 10/B - MONDOVI' (CN) - P.IVA: 02971560046

CONTO DELLA GESTIONE DELL'AGENTE CONTABILE - ANNO 2018

N° ORDINE	PERIODO RISCOSSIONE	ESTREMI DELLA RISCOSSIONE			VERSAMENTO IN TESORERIA			NOTE (*)
		RICEVUTA N°	IMPORTO INCASSATO	QUIETANZA N°	IMPORTO RIVERSATO			
1	GENNAIO	N/D	€ 17.445,00	BONIFICO	€ 6.680,38		€ 5.649,62	
2	FEBBRAIO	N/D	€ 26.578,50	BONIFICO	€ 12.145,67		€ 4.707,24	
3	MARZO	N/D	€ 12.130,49	BONIFICO	€ 18.589,31		€ 8.169,69	
4	APRILE	N/D	€ 4.657,23	BONIFICO	€ 8.537,97		€ 4.617,53	
5	MAGGIO	N/D	€ 4.275,10	BONIFICO	€ 3.303,12		€ 2.215,60	
6	GIUGNO	N/D	€ 2.014,50	BONIFICO	€ 2.513,48		€ 1.761,62	
7	LUGLIO	N/D	€ 906,10	BONIFICO	€ 1.295,30		€ 719,20	
8	AGOSTO	N/D	€ 763,11	BONIFICO	€ 0,00		€ 906,10	
9	SETTEMBRE	N/D	€ 3.243,31	BONIFICO	€ 317,60		€ 358,92	
10	OTTOBRE	N/D	€ 2.619,48	BONIFICO	€ 1.482,70		€ 1.683,95	
11	NOVEMBRE	N/D	€ 862,20	BONIFICO	€ 1.390,30		€ 1.273,43	
12	DICEMBRE	N/D	€ 841,76	BONIFICO	€ 433,56		€ 240,64	
	TOTALE		€ 76.336,78		€ 56.689,39			

(*) QUOTE DI COMPETENZA DEL CONCESSIONARIO
DEDOTTE DAI RIVERSAMENTI

Il presente conto contiene 12 registrazioni.
Mondovi, 22 gennaio 2019

L'AGENTE CONTABILE
AREARISCOSSIONI S.R.L.
Anna

Legale rappresentante: ANNA TODESCO, nata ad ASTI il 16/06/1963, domiciliata per la carica in Mondovi, Via Torino 10/B, codice fiscale: TDS NNA 63H56 A479 Y.

VISTO DI REGOLARITA'

CARPINETI, il 25/01/19



IL RESPONSABILE DEL SERVIZIO FINANZIARIO

IL RESPONSABILE
DEL SERVIZIO FINANZIARIO
(Rag. Enrica Costi)

Il presente modello, conforme al Mod. 21 approvato con D.P.R. n. 94/1996, è idoneo a qualificare come giudiziale i conti sopra indicati (c.d. principio della sostanzialità documentale sancita da: Corte dei conti, Sez. reg. Umbria, 3 luglio 2003, n. 209; sez. reg. Emilia-Romagna, 29 marzo 2004, n. 696; sez. reg. Basilicata, 15 marzo 2006, n. 80)



prot. 106/2019

CONTO DELLA GESTIONE DELL'AGENTE CONTABILE SIG. FABIO MARASTONI - ANNO 2018

N. ORDINE	PERIODO E OGGETTO DELLA RISCOSSIONE	ESTREMI RISCOSSIONE		VERSAMENTO IN TESORERIA		NOTE
		RICEVUTA N.	IMPORTO	QUIETANZA NN.	IMPORTO	
1	Carte di identità cartacee rilasciate dal 01 novembre 2017 al 30 novembre 2017	Carte di identità da n. AY5969459 a n. AY5969490	€ 170,28	392 del 05/02/2018	€ 170,28	
2	Carte di identità cartacee rilasciate dal 01 dicembre 2017 al 31 dicembre 2017	Carte di identità da n. AY5969491 a n. AY5969534	€ 263,16	393 del 05/02/2018	€ 263,16	
3	Carte di identità cartacee rilasciate dal 01 gennaio 2018 al 31 gennaio 2018	Carte di identità da n. AY5969535 a n. AY5969601	€ 397,32	394 del 05/02/2018	€ 397,32	
4	Carte di identità cartacee rilasciate dal 01 febbraio 2018 al 28 febbraio 2018	Carte di identità da n. AY5969602 a n. AY5969632	€ 190,92	750 del 01/03/2018	€ 190,92	
5	Carte di identità cartacee rilasciate dal 01 marzo 2018 al 31 marzo 2018	Carte di identità da n. AY5969633 a n. AY5969678	€ 263,16	1281 del 06/04/2018	€ 263,16	
6	Carte di identità cartacee rilasciate dal 01 aprile 2018 al 15 aprile 2018	Carte di identità da n. AY5969679 a n. AY5969707	€ 159,96	1376 del 16/04/2018	€ 159,96	
7	Carte di identità cartacee rilasciate dal 16 aprile 2018 al 30 aprile 2018	Carte di identità da n. AY5969708 a n. AY5969737	€ 190,92	1665 del 08/05/2018	€ 190,92	
8	Carte di identità cartacee rilasciate dal 01 maggio 2018 al 31 maggio 2018	Carte di identità da n. AY5969738 a n. AY5969749	€ 67,08	2035 del 04/06/2018	€ 67,08	
9	Carte di identità cartacee rilasciate dal 01 giugno 2018 al 30 giugno 2018	Carte di identità da n. AY5969750 a n. AY8443504	€ 30,96	2460 del 05/07/2018	€ 30,96	



10	Carte di identità cartacee rilasciate dal 01 luglio 2018 al 31 luglio 2018	Carte di identità da n. AY8443505 a n. AY8443512	€ 46,44	2805 del 06/08/2018	€ 46,44
11	Carte di identità cartacee rilasciate dal 01 agosto 2018 al 31 agosto 2018	Carte di identità da n. AY8443513 a n. AY8443515	€ 15,48	3090 del 07/09/2018	€ 15,48
12	Carte di identità cartacee rilasciate dal 01 ottobre 2018 al 31 ottobre 2018	Carte di identità da n. AY8443518 a n. AY8443521	€ 20,64	3763 del 05/11/2018	€ 20,64
13	Carte di identità elettroniche rilasciate dal 01 aprile 2018 al 15 aprile 2018		€ 88,00	1375 del 16/04/2018	€ 88,00
14	Carte di identità elettroniche rilasciate dal 16 aprile 2018 al 30 aprile 2018		€ 132,00	1664 del 08/05/2018	€ 132,00
15	Carte di identità elettroniche rilasciate dal 01 maggio 2018 al 15 maggio 2018		€ 572,00	1777 del 16/05/2018	€ 572,00
16	Carte di identità elettroniche rilasciate dal 16 maggio 2018 al 31 maggio 2018		€ 1.012,00	2036 del 04/06/2018	€ 1.012,00
17	Integrazione versamenti Carte di identità elettroniche rilasciate nel mese di maggio 2018		€ 22,00	2458 del 05/07/2018	€ 22,00
18	Carte di identità elettroniche rilasciate dal 01 giugno 2018 al 30 giugno 2018		€ 1.408,00	2459 del 05/07/2018	€ 1.408,00
19	Carte di identità elettroniche rilasciate dal 01 luglio 2018 al 31 luglio 2018		€ 1.320,00	2806 del 06/08/2018	€ 1.320,00
20	Carte di identità elettroniche rilasciate dal 01 agosto 2018 al 31 agosto 2018		€ 1.012,00	3091 del 07/09/2018	€ 1.012,00
21	Carte di identità elettroniche rilasciate dal 01 ottobre 2018 al 31 ottobre 2018		€ 506,00	3764 del 05/11/2018	€ 506,00
22	Carte di identità elettroniche rilasciate dal 01 novembre 2018 al 30 novembre 2018		€ 748,00	4218 del 06/12/2018	€ 748,00
			€ 8.636,32	TOTALE	€ 8.636,32



L'AGENTE CONTABILE

Fabio Marastoni

Carpineti, li 05/01/2019

Il presente conto contiene n. 22 _____ registrazioni in n. 3 _____ pagine



VISTO DI REGOLARITA'

Carpinetti, li 21/01/19

Mod. 21 G.U.

prot. 106/2019



IL RESPONSABILE DEL SERVIZIO FINANZIARIO

IL RESPONSABILE
DEL SERVIZIO FINANZIARIO
(Rag. Enrica Costi)